



FICHA TÉCNICA DE PRODUCTO

Revisión:

Fecha:

2

17/06/2019

Artículo	BOTELLA DERMO 1L NATURAL
Código FEP	FEP02066
Código Cliente	-
Código Plano	ENV0067

PLANO DEL CUELLO



IMAGEN DEL ENVASE



PROPIEDADES FÍSICAS

Propiedad	Valor			
	Mín	Nom	Max	
Peso (gr):	56,0	58,0	60,0	
Volumetría (ml):	1025,0	1035,0	1045,0	
Dimensiones cuello (mm):	Mín	Nom	Max	
φ interior:	19,8	20,0	20,2	
φ rosca:	27,1	27,3	27,5	
Altura cuello:	16,8	17,0	17,2	
Gálbo (mm):	Mín	Nom	Max	
φ Base:	79,0	80,0	81,0	
Altura Total:	256,0	257,0	258,0	

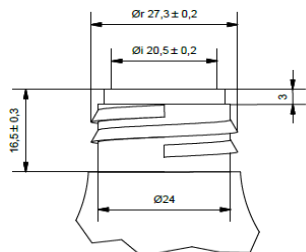
OPCIONES DE PALETIZADO

	Bandeja (Ba)				Bolsa (Bo)		Caja (C)		
	80x40	80x60	80x120	100x120		77x170	95x170	sin bolsa	bolsa 125x125
				ala baja	ala alta				
	<input type="checkbox"/>	<input type="checkbox"/>	<input checked="" type="checkbox"/>	<input type="checkbox"/>	<input type="checkbox"/>	<input type="checkbox"/>	<input type="checkbox"/>	<input type="checkbox"/>	<input type="checkbox"/>
Uds / Ba-Bo-C			162						
Ba-Bo-C / Pallet			8						
Uds / Pallet			1296						
Colocación			(10x9)+(8x9)						
Tipo Pallet			80x120						
Gálbo Pallet			80x120x210						
Alturas Pallet			8						
Peso Pallet (kg)			70						

ALMACENAMIENTO Y USO PREVISTO

El envase debe almacenarse en un ambiente libre de polvo y lejos de la exposición directa a la luz del sol. Para su correcta manipulación se recomienda atemperar los envases a temperatura ambiente (20 - 25 °C) durante un mínimo de 24 horas previas a su uso.

Es importante ajustar el par de apriete de los tapones siguiendo indicaciones del proveedor de tapones y verificando los grados de giro del mismo en la boca de la botella.

Consumo preferente: un año desde la fecha de fabricación.

Uso previsto: Envasado de producto de limpieza, higiene y cosmética.

DESCRIPCIÓN DE MATERIAS PRIMAS - COMPOSICIÓN

Material				Masterbatch			
PEHD				Dosificación	N/A		
Proveedor 1	PLASTICALIA	Código	HF 4760	Proveedor 1		Código	
Proveedor 2	SAMARLEN	Código	MARLEX 5502 BN	Proveedor 2		Código	
Proveedor 3	MIBEPA	Código	HDPE HIVOREX BL6200	Proveedor 3		Código	
Proveedor 4	PLAST ALACANT	Código	PEHD 4925	Proveedor 4		Código	
Proveedor 5	SUM. PLÁST. EUROPE	Código	HDPE EXXON MOBIL HYA 600	Proveedor 5		Código	

DESCRIPCIÓN DE MATERIALES: ver ficha técnica de aplicación

Nota: los materiales no tienen restricciones recogidas en los anexos I y II del **Reglamento (UE) 10/2011, 202/2014, 174/2015, 1416/2016 y 752/22017.**

Información adicional

Nº de registro sanitario 39.00004327/M

Observaciones:

Toda la información contenida en este documento se basa en las pruebas empíricas realizadas en el laboratorio y dándose buena fe de las mismas. Esta información no forma parte de ninguna cotización o contrato por lo que no puede ser considerada como un compromiso jurídico y nos reservamos el derecho a modificar los datos sin previo aviso.

